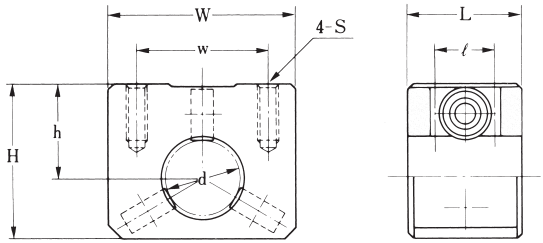

表206：SLHAシリーズ寸法表 単位：mm

型番 標準型	型番 両シール付	軸径 d	主要寸法 H	h±0.02	W	w	L	ℓ	S	基本定格荷重 C (N)	Co (N)	質量 (kg)
SLHA16	**SLHA16-UU**	16	36	22	45	30	28	16	M5	430	280	0.10
SLHA20	**SLHA20-UU**	20	41	25	50	35	30	16	M6	600	400	0.14
SLHA25	**SLHA25-UU**	25	48	30	60	40	32	16	M6	970	620	0.19
SLHA30	**SLHA30-UU**	30	54	33	68	48	34	20	M8	1060	710	0.25

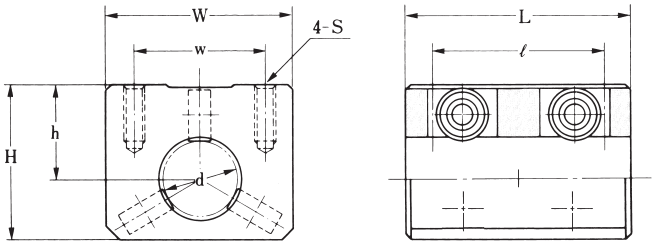

表207：SLHBシリーズ寸法表 単位：mm

型番 標準型	型番 両シール付	軸径 d	主要寸法 H	h±0.02	W	w	L	ℓ	S	基本定格荷重 C (N)	Co (N)	質量 (kg)
SLHB16	**SLHB16-UU**	16	36	22	45	30	54	42	M5	800	570	0.20
SLHB20	**SLHB20-UU**	20	41	25	50	35	60	46	M6	1120	800	0.27
SLHB25	**SLHB25-UU**	25	48	30	60	40	70	56	M6	1800	1230	0.46
SLHB30	**SLHB30-UU**	30	54	33	68	48	90	70	M8	1980	1410	0.70