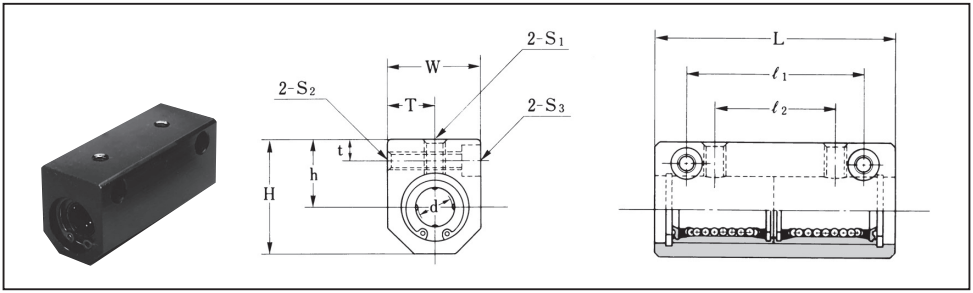

表60：CHW, MCHW, UCHW, UMCHWシリーズ寸法表

スタンダード標準型 防錆型	ウルトラシリーズ標準型 防錆型	主要寸法 (mm) d	H	h ±0.02	t	W	T ±0.02	L	ℓ1	ℓ2	取付ボルト S1	S2	S3	玉列数	リニアベアリング型番	質量 (kg)	基本定格荷重 C (N)	Co (N)	動許容モーメント M (N·m)
CHW6 MCHW6	**UCHW6 UMCHW6**	6	22	14	5	16	8	46	30	20	M4	M4	M3	4	**L6-U×2 ML6-U×2**	0.04	354	310	1.8
CHW8 MCHW8	**UCHW8 UMCHW8**	8	26	16	5	20	10	56	42	30	M5	M4	M3	4	**L8B-U×2 ML8B-U×2**	0.07	419	450	2.5
CHW10 MCHW10	**UCHW10 UMCHW10**	10	32	19	6	26	13	68	50	36	M6	M5	M4	4	**L10-U×2 ML10-U×2**	0.13	865	850	7.6
CHW12 MCHW12	**UCHW12 UMCHW12**	12	34	20	6	28	14	70	50	36	M6	M5	M4	4	**L12-U×2 ML12-U×2**	0.16	892	860	8.2
CHW13 MCHW13	**UCHW13 UMCHW13**	13	36	21	6	30	15	74	54	40	M6	M5	M4	4	**L13-U×2 ML13-U×2**	0.20	902	870	8.9
CHW16 MCHW16	**UCHW16 UMCHW16**	16	42	24	6	36	18	86	66	52	M6	M5	M4	5	**L16-U×2 ML16-U×2**	0.32	1248	1300	13.4
CHW20 MCHW20	**UCHW20 UMCHW20**	20	49	28	7	42	21	96	72	58	M6	M6	M5	5	**L20-U×2 ML20-U×2**	0.49	2083	2020	26.6
CHW25 MCHW25	**UCHW25 UMCHW25**	25	61	35	9	52	26	132	100	80	M8	M8	M6	6	**L25B-U×2 ML25-U×2**	1.01	3517	3570	58.0
CHW30 MCHW30	**UCHW30 UMCHW30**	30	67	38	9	58	29	144	110	90	M8	M8	M6	6	**L30-U×2 ML30-U×2**	1.35	5273	5010	95.4
CHW35 MCHW35	**UCHW35 UMCHW35**	35	78	45	12	66	33	156	120	96	M10	M10	M8	6	**L35-U×2 ML35-U×2**	1.93	5722	6180	113.1
CHW40 MCHW40	**UCHW40 UMCHW40**	40	88	50	12	76	38	176	130	106	M10	M10	M8	6	**L40-U×2 ML40-U×2**	2.81	7872	8070	189.0

d: 6, 8, 10, 12, 13, 16 → $0_{-0.009}$ ／ 20, 25, 30 → $0_{-0.010}$ ／ 35, 40 → $0_{-0.012}$

＊ウルトラシリーズは，ハウジングにウルトラベアリングを組込んでいます．

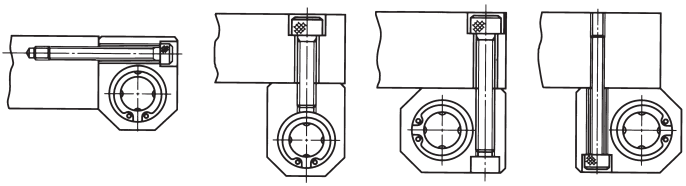

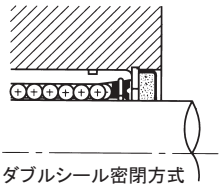

呼ビ番号 U CHW20 −G −2-M5×50

- U：ウルトラ型番
  - 標準型
  - M−防錆型
- CHW20：型番
- −G：グリース

無記号	グリースなし
G	標準グリース
CG	クリーングリース
VG	真空グリース
HG	高温グリース
FG	食品グリース

※グリースの性状P42参照

−2-M5×50：ボルト本数-ボルトサイズ

六角穴付ボルト（三価クロメート）セット納入

推奨六角穴付ボルト

軸径 (d)	六角穴付ボルト S3 呼び径	長さ	軸径 (d)	六角穴付ボルト S3 呼び径	長さ
6, 8	M3	25	25	M6	65
10	M4	35	30	M6	70
12, 13	M4	40	35	M8	80
16	M4	45	40	M8	90
20	M5	50			

※上記以外の長サをご希望の場合は，別途お問い合わせ下さい．